

SPECIFICHE TECNICHE

1) Requisiti della Ditta appaltatrice:

Per eseguire l'appalto in oggetto è necessaria l' idoneità professionale delle imprese o dei lavoratori autonomi in relazione al servizio da svolgere (Iscrizione alla Camera di Commercio).

Le attività in appalto dovranno essere svolte a regola d'arte da parte di personale specializzato con l'uso di idonee attrezzature ed in scrupolosa osservanza delle norme di sicurezza vigenti.

2) Prestazioni richieste:

La ditta appaltatrice dovrà fornire e porre in essere quanto occorre per effettuare le seguenti attività come di seguito specificato:

- base navale Molo Nord, Ancona - Porto di Ancona - Lungo mare Vanvitelli;
- referente: 1° M.llo Giorgio FINIZIO, tel. 0715931520, email: giorgio.finizio@marina.difesa.it

Imbarcazioni:

TIPOLOGIA	DENOMINAZIONE	PREZZO	Q.TA'	TOTALE
IMBARCAZIONE D'ALTURA	Barberis show 29-GABBIANO	€ 11.900,00	1	€ 11.900,00
DERIVA 470	LA RADIOSA	€ 980,00	1	€ 980,00
DERIVA 470	LA VIRTUOSA	€ 980,00	1	€ 980,00
IMBARCAZIONE J 24 c	FIOCINA	€ 729,00	1	€ 729,00
				€ 14.589,00 (base d'asta)

Per una miglior valutazione, si rimanda alla documentazione in annesso alla presente.

3) MODALITÀ DI PAGAMENTO

L'importo offerto dovrà essere versato nelle seguenti modalità:

- **IBAN: IT22Q 07601 02600 000012332607**
- **CAUSALE: Acquisto imbarcazioni fuori uso QGM ANCONA.**

4) Oneri a carico della Ditta appaltatrice:

- La Ditta appaltatrice è tenuta a rimborsare il controvalore a prezzo di mercato, salvo maggiori danni, per la rottura o danneggiamento di beni immobili e cose dell'Amministrazione Difesa o di privati cagionati dal personale addetto durante lo svolgimento del servizio se riconducibili ad azioni negligenti o di colpa grave;
- è precisato che per tutte le attività richieste, la fornitura dei materiali, la fornitura della manodopera, la messa a disposizione delle attrezzature e di tutto quanto necessario alla completa e perfetta esecuzione dell'opera è a totale carico della Ditta Appaltatrice.

5) Sicurezza del lavoro:

- La Ditta appaltatrice nell'espletamento del servizio di ritiro assume gli obblighi in materia di sicurezza sul lavoro.

6) Descrizione dell'attività:

- Le prestazioni indicate al precedente articolo dovranno essere fornite, presso i luoghi riportati all'art. 2;

7) Idoneità professionale e tecnica

- Tutti i lavori dovranno essere effettuati con materiali, manodopera ed attrezzature proprie della Ditta, a perfetta regola d'arte e rispondenti alle norme in vigore;

- Le attrezzature/strumenti impiegati dovranno essere conformi alla normativa, regolarmente mantenute in efficienza. Inoltre il personale dovrà disporre dei D.P.I. adeguati all'intervento.

8) **Gestione dei rifiuti:**

- Sono a carico della Ditta appaltatrice lo smaltimento dei rifiuti prodotti nell'esecuzione dell'opera;
- Tutti i rifiuti derivanti dallo svolgimento delle attività in questione dovranno essere avviati a smaltimento a cura e spese della Ditta Appaltatrice che si configurerà, come "produttore" a norma del Decreto legislativo 3 aprile 2006, n. 152.

9) **Ulteriori condizioni:**

- Durante l'esecuzione del servizio di ritiro del materiale in oggetto, tutte le attività dovranno essere effettuate da personale specializzato dipendente dalla ditta appaltatrice, dotato di idonee attrezzature da lavoro e D.P.I.;
- L'attività di ritiro dovrà essere posta in essere entro 30 gg dalla data di stipula dell'obbligazione e comunque previo pagamento, nelle citate modalità indicate al para 3 della presente, dell'importo di vendita.
- **PERSONALE REFERENTE**
 - Procedura amministrativa: T.V. (CM) Andrea MARIANI MARINI, tel. 0715931958, email: andrea.marianimarini@marina.difesa.it
 - Aspetti tecnico-operativi: 1° M.llo Giorgio FINIZIO, tel. 0715931520, email: giorgio.finizio@marina.difesa.it

IMMAGINI IMBARCAZIONI

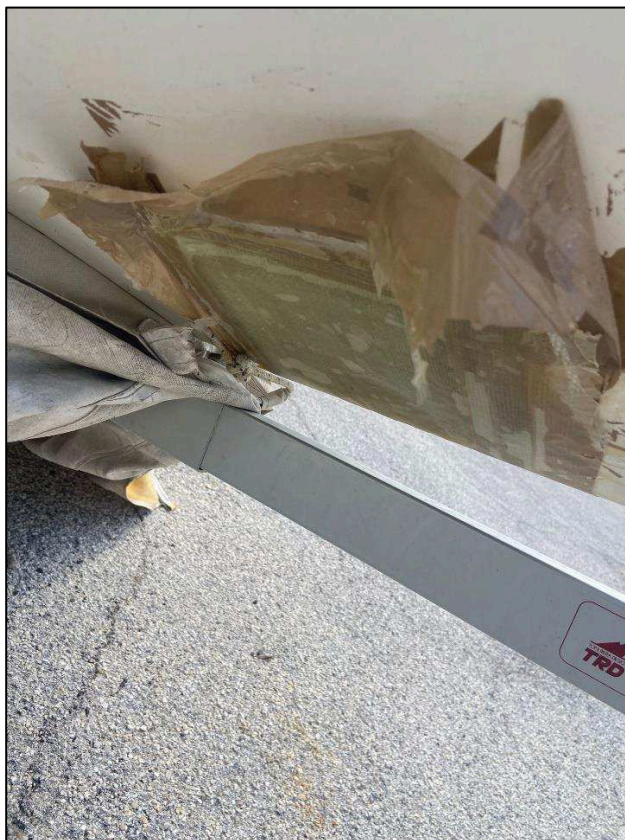

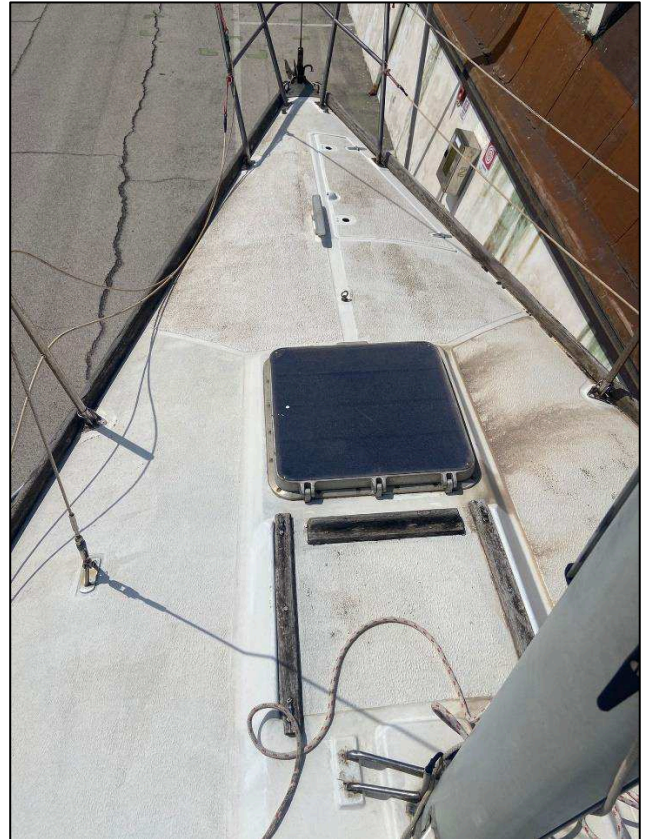
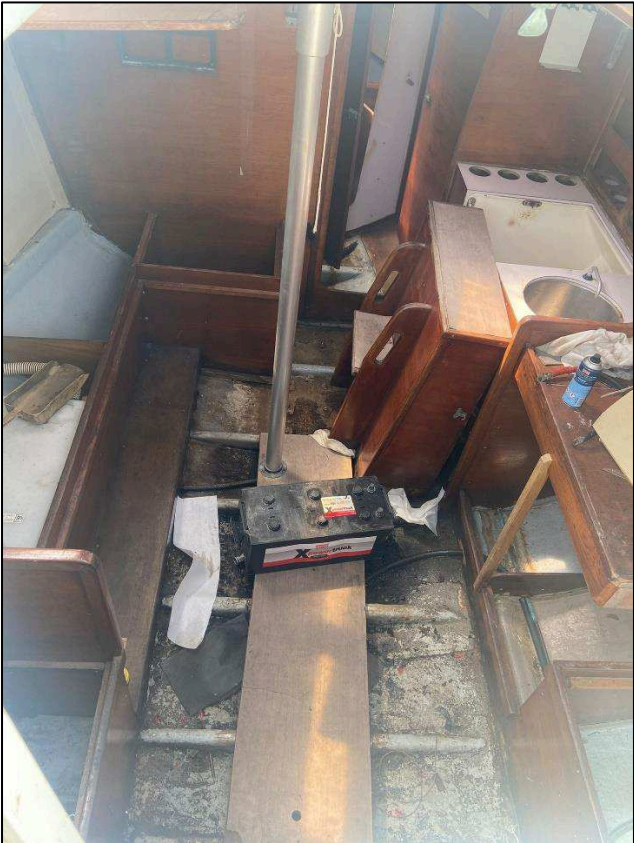
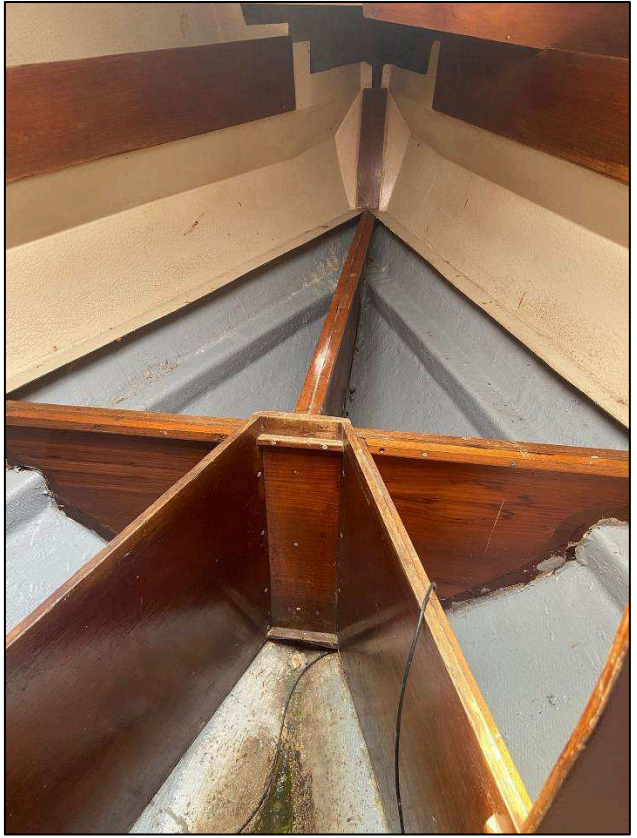

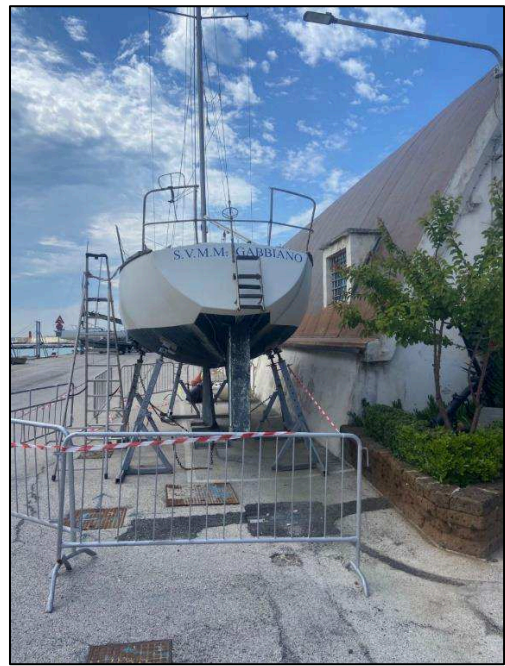

“FIOCINA”

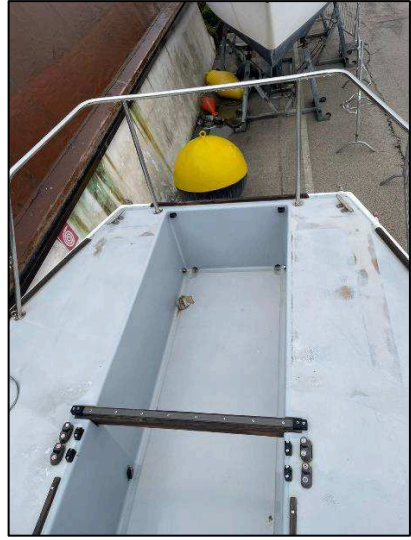

"GABBIANO"

Modello 1

MARINA MILITARE

Imbarcazioni a vela, a remi ed a motore

LIBRETTO MATRICOLARE

della BARCA DA CROCIERA

distinta con la caratteristica distintiva: 1EN 009 "GABBIANO"

1992 NOMINATIVO INTERNAZIONALE I.G.A.X.

Tip. Arsenale M.M. - Taranto

ARSENALE M.M.
Servizio Supporto Generale
TARANTO
Pg. Statistica Collegamenti

Caratteristica distintiva: 1EN 009 "GABBIANO"

DATI COSTRUTTIVI DELLO SCAFO

Tipo BARCA DA CROCIERA A VELA "SHOW 29"
 Anno di costruzione 1976
 Costruttore BARBERIS
- PIANO DI VEZZANO LIGURE - LA SPEZIA
 Materiale VETRORESINA
 Lunghezza mt. 9,00
 Larghezza mt. 3,10
 Altezza mt. //
 Numero dei remi //
 Numero persone trasportate //
 Tipo della velatura MARCONI
 Immersione massima //
 Se ha casse d'aria SI
 Se ha cabina a vetri o ad oblò //
 Peso, compreso le dotazioni, kg. 2.800
 Stato di conservazione OTTIMA (ATTUALE)
 Valore di costruzione L. (ATTUALE)

- 4 -

DATI COSTRUTTIVI DEL MOTORE

1^a DOTAZIONE

Anno di costruzione 1976
 Costruttore BUKH

Tipo D.U. 20 ME
 Matricola 99288
 Combustibile GASOLIO
 Numero dei motori 1
 Numeri dei cilindri 2
 Numero dei giri 3000
 Alesaggio cilindri mm 85
 Potenza HP 20
 Velocità nodi 6
 Autonomia massima in miglia 120
 Stato di conservazione BUONO (ATTUALE)
 Valore di costruzione L. 3.000.000 (ATTUALE)

14 FEB 1986 IL V. CAPO SERVIZIO S. G.
 ING. AGG. CAPO
 (Giovanni BORGIA)

(1) Timbro dell'Ente che assegna la caratteristica distintiva.
 (2) Data.
 (3) Firma del responsabile.

- 5 -

DATI COSTRUTTIVI DEL MOTORE

SOSTITUZIONE

Anno di costruzione _____
 Costruttore _____

Tipo _____
 Matricola _____
 Numero dei motori _____
 Numeri dei cilindri _____
 Numero dei giri _____
 Alesaggio cilindri _____
 Potenza HP _____
 Velocità _____
 Autonomia massima in miglia _____
 Stato di conservazione _____
 Valore di costruzione L. _____

(1) Timbro dell'Autorità che sostituisce il motore.
 (2) Data.
 (3) Firma del responsabile.

- 7 -

“LA VIRTUOSA”

IE 2021 - La Virtuosa -	
DATI COSTRUTTIVI DELLO SCAFO	
Tipo	<u>470</u>
Anno di costruzione	<u>1994</u>
Costruttore	<u>Ditta NAUTIVELA</u>
	<u>- Milano -</u>
Materiale	<u>Vetroresina</u>
Lunghezza mt.	<u>4,70</u> - Larghezza mt. <u>1,50</u>
Altezza mt.	<u>0,70</u> - Immersione max mt. <u>1,10</u>
N° dei remi	<u>===</u> - N° persone trasportate <u>2</u>
Peso del materiale che può trasportare, Kg.	<u>200</u>
Tipo della velatura	<u></u>
Se ha casse d'aria	<u>Si</u>
Se ha cabina a vetri o ad oblò	<u>No</u>
Peso, compreso le dotazioni, Kg.	<u>120</u>
Stato di conservazione	<u>Nuovo</u>
Valore di costruzione £.	<u>15.100.000</u>

“LA RADIOSA”

IE 2020 - La Radiosa -	
DATI COSTRUTTIVI DELLO SCAFO	
Tipo	<u>470</u>
Anno di costruzione	<u>1994</u>
Costruttore	<u>Ditta NAUTIVELA</u>
	<u>- Milano -</u>
Materiale	<u>Vetroresina</u>
Lunghezza mt.	<u>4,70</u> - Larghezza mt. <u>1,50</u>
Altezza mt.	<u>0,70</u> - Immersione max mt. <u>1,10</u>
N° dei remi	<u>===</u> - N° persone trasportate <u>2</u>
Peso del materiale che può trasportare, Kg.	<u>200</u>
Tipo della velatura	<u></u>
Se ha casse d'aria	<u>Si</u>
Se ha cabina a vetri o ad oblò	<u>No</u>
Peso, compreso le dotazioni, Kg.	<u>120</u>
Stato di conservazione	<u>Nuovo</u>
Valore di costruzione £.	<u>15.100.000</u>